

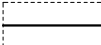

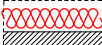







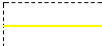

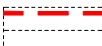

LEGENDA DOTYCZĄCA PRAC PROJEKTOWYCH

	ELEMENTY PROJEKTOWANE		PROJEKTOWANA WYMIANA DOCIEPLENIA PRZEGRÓD - WŁÓKA MINERALNA		PROJEKTOWANY SAMOZAMYKACZ
	ELEMENTY DEMONTOWANE/ROZBIERANE		PROJEKTOWANE OKŁADZINY ŚCIENNE - PŁYTKI		PROJEKTOWANY MONTAŻ NOWEJ ARMATURY
	PROJEKTOWANE ZAMUROWANIA		KLASA ODPORNOŚCI OGNIOWEJ		ISTNIEJĄCY HYDRANT WEWNĘTRZNY
	PROJEKTOWANE WYBURZENIA		PROJEKTOWANE WYPEŁNIENIE OTWORU W STROPIE PO DŹWIGU		ISTNIEJĄCY/PROJEKTOWANY - PRZECIWPÓŻAROWY WYŁĄCZNIK PRĄDU - LICZNIK ENERGII ELEKTRYCZNEJ
	PROJEKTOWANE ŚCIANY		ISTNIEJĄCY/PROJEKTOWANY KANAL WENTYLACYJNY		PROJEKTOWANE RYNNY I RURY SPUSTOWE
	PROJEKTOWANE NOWE NADPROŻE SYSTEMOWE				OKNO W KTÓRYM NALEŻY SKRÓCIĆ WĘGARKI BOCZNE ZG. Z OPISEM

DSW PROJEKT SP. Z O. O.

adres: ul. Św. Barbary 14/36, 41-516 Chorzów
e-mail: sekretariat@dswprojekt.pl
telefon: 575 880 057
strona: dswprojekt.pl

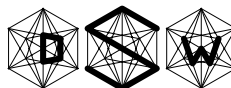

TEMAT:

PRZEBUDOWA I ZMIANA SPOSOBU UŻYTKOWANIA POMIESZCZEŃ DAWNEJ STOŁÓWKI
W BUDYNKU INTERNATU ZESPOŁU SZKÓŁ IM. WŁADYSŁAWA SZYBIŃSKIEGO
W CIESZYNIE, UL. KRASZEWSKIEGO 11 NA SIŁOWNIĘ SZKOLNĄ ORAZ ZAPLECZE
SANITARNO-SZATNIOWE DLA SIŁOWNI I PLANOWANEGO NA TERENIE SZKOŁY
KOMPLEKSU BOISK SPORTOWYCH ORLIK

ADRES INWESTYCJI:
Cieszyn
240301_1.0054.12/7

INWESTOR:
Zespół Szkół Im. Władysława Szybińskiego
ul. Kraszewskiego 11
43-400 Cieszyn

ZESPÓŁ PROJEKTOWY:

projektant gł. branża arch. MGR INŻ. ARCH. PAULA SZOPA-URYGA
upr. nr 97/SŁOKK/2022/II

projektant spr. branża arch. MGR INŻ. ARCH. MARTA SMOLKA
upr. nr 20/SŁOKK/2016

TEMAT RYSUNKU:

PRZEKRÓJ

FAZA:

PROJEKT TECHNICZNY

DATA:
01 / 2025

SKALA:
1:100

NR RYS:

A-03

ARCHITEKTONICZNO-BUDOWLANA
SPECJALNOŚĆ

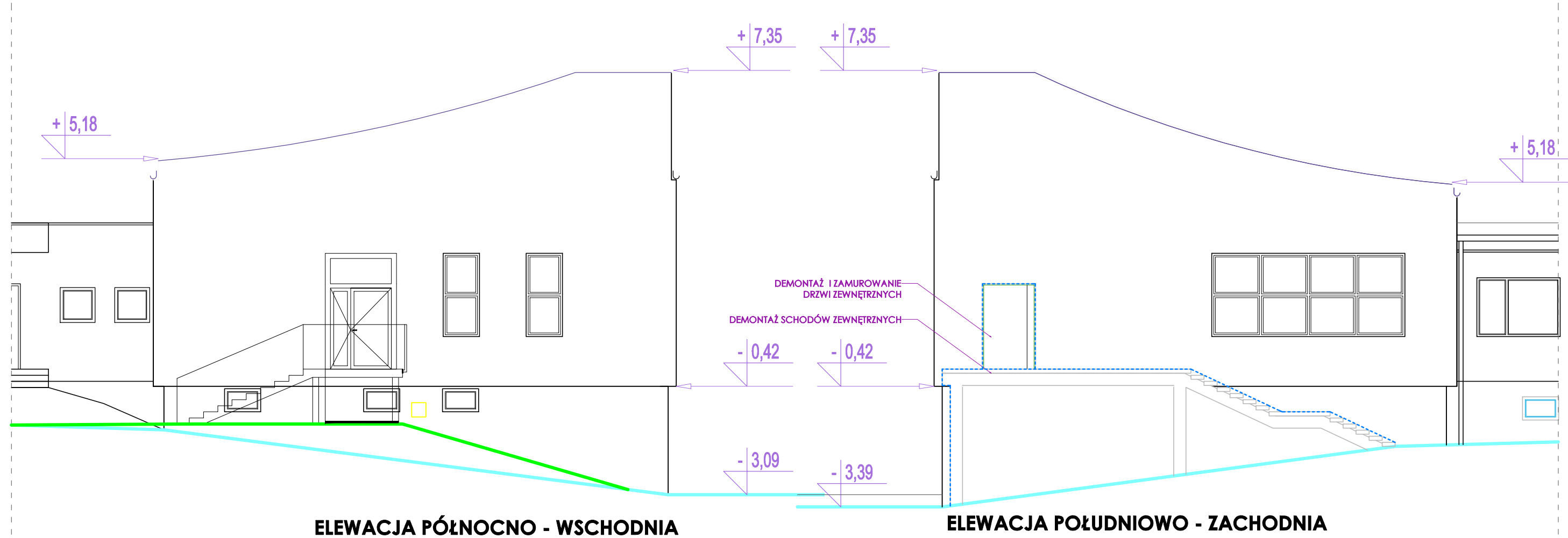

LEGENDA DOTYCZĄCA PRAC PROJEKTOWYCH

	ELEMENTY PROJEKTOWANE		PROJEKTOWANA WYMIANA DOCIEPLENIA PRZEGRÓD - WŁÓKA MINERALNA		PROJEKTOWANY SAMOZAMYKACZ
	ELEMENTY DEMONTOWANE/ROZBIERANE		PROJEKTOWANE OKŁADZINY ŚCIENNE - PŁYTKI		PROJEKTOWANY MONTAŻ NOWEJ ARMATURY
	PROJEKTOWANE ZAMUROWANIA		KLASA ODPORNOŚCI OGNIOWEJ		ISTNIEJĄCY HYDRANT WEWNĘTRZNY
	PROJEKTOWANE WYBURZENIA		PROJEKTOWANE WYPEŁNIENIE OTWORU W STROPIE PO DŹWIGU		ISTNIEJĄCY/PROJEKTOWANY - PRZECIWPÓŻAROWY WYŁĄCZNIK PRĄDU - LICZNIK ENERGII ELEKTRYCZNEJ
	PROJEKTOWANE ŚCIANY		ISTNIEJĄCY/PROJEKTOWANY KANAŁ WENTYLACYJNY		PROJEKTOWANE RYNNY I RURY SPUSTOWE
	PROJEKTOWANE NOWE NADPROŻE SYSTEMOWE				OKNO W KTÓRYM NALEŻY SKRÓCIĆ WĘGARKI BOCZNE ZG. Z OPISEM

DSW PROJEKT SP. Z O. O. adres: ul. Św. Barbary 14/36, 41-516 Chorzów e-mail: sekretariat@dswprojekt.pl telefon: 575 880 057 strona: dswprojekt.pl		TEMAT RYSUNKU: ELEWACJE	
TEMAT: PRZEBUDOWA I ZMIANA SPOSOBU UŻYTKOWANIA POMIESZCZEŃ DAWNEJ STOŁÓWKI W BUDYNKU INTERNATU ZESPOŁU SZKÓŁ IM. WŁADYSŁAWA SZYBIŃSKIEGO W CIESZYNIE, UL. KRASZEWSKIEGO 11 NA SIŁOWNIĘ SZKOLNĄ ORAZ ZAPLECZĘ SANITARNO-SZATNIOWE DLA SIŁOWNI I PLANOWANEGO NA TERENIE SZKOŁY KOMPLEKSU BOISK SPORTOWYCH ORLIK			
ADRES INWESTYCJI: Cieszyn 240301_1.0054.12/7			
INWESTOR: Zespół Szkół Im. Władysława Szybińskiego ul. Kraszewskiego 11 43-400 Cieszyn		FAZA: PROJEKT TECHNICZNY	
ZESPÓŁ PROJEKTOWY: projektant gł. upr. nr 97/SLOKX/2022/II branża arch. MGR INŻ. ARCH. PAULA SZOPA-URYGA projektant opr. upr. nr 20/SLOKX/2016 branża arch. MGR INŻ. ARCH. MARTA SMOŁKA		DATA: 01 / 2025	SKALA: 1:100 NR RYS: A-04

ARCHITEKTONICZNO-BUDOWLANA

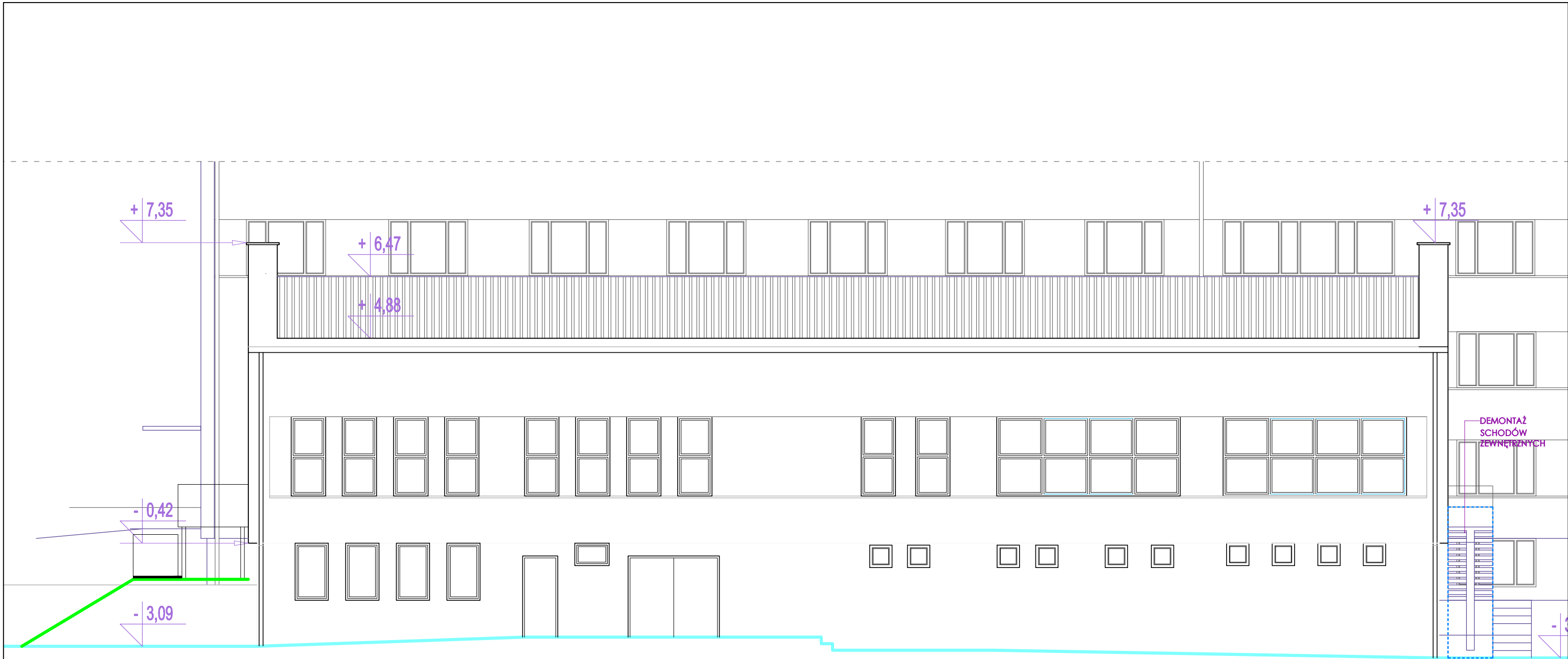

ELEWACJA PÓŁNOCNO - ZACHODNIA

- LEGENDA
- ELEMENTY PROJEKTOWANE
 - ELEMENTY WYBURZANE
 - ELEMENTY ZABEZPIECZENIA PRZECIWPÓŻAROWEGO



D S W PROJEKT SP. Z O. O. adres: ul. Św. Barbary 14/36, 41-516 Chorzów e-mail: sekretariat@dswprojekt.pl telefon: 575 880 057 strona: dswprojekt.pl			TEMAT RYSUNKU: ELEWACJE		
TEMAT: PRZEBUDOWA I ZMIANA SPOSOBU UŻYTKOWANIA POMIESZCZEŃ DAWNEJ STOŁÓWKI W BUDYNKU INTERNATU ZESPOŁU SZKÓŁ IM. WŁADYSŁAWA SZYBIŃSKIEGO W CIESZYNIE, UL. KRASZEWSKIEGO 11 NA SIŁOWNIĘ SZKOLNĄ ORAZ ZAPLECZE SANITARNO-SZATNIOWE DLA SIŁOWNI I PLANOWANEGO NA TERENIE SZKOŁY KOMPLEKSU BOISK SPORTOWYCH ORLIK			FAZA: PROJEKT TECHNICZNY		
ADRES INWESTYCJI: Cieszyn 240301_1.0054.12/7			DATA: 01 / 2025		
INWESTOR: Zespół Szkół Im. Władysława Szybińskiego ul. Kraszewskiego 11 43-400 Cieszyn			SKALA: 1:100		
ZESPÓŁ PROJEKTOWY: projektant gł. upr. nr 97/SLOKX/2022/II projektant upr. upr. nr 20/SLOKX/2016			NR RYS: A-05		
branża arch. MGR INŻ. ARCH. PAULA SZOPA-URYGA			branża arch. MGR INŻ. ARCH. MARTA SMOLKA		

ARCHITEKTONICZNO-BUDOWLANA

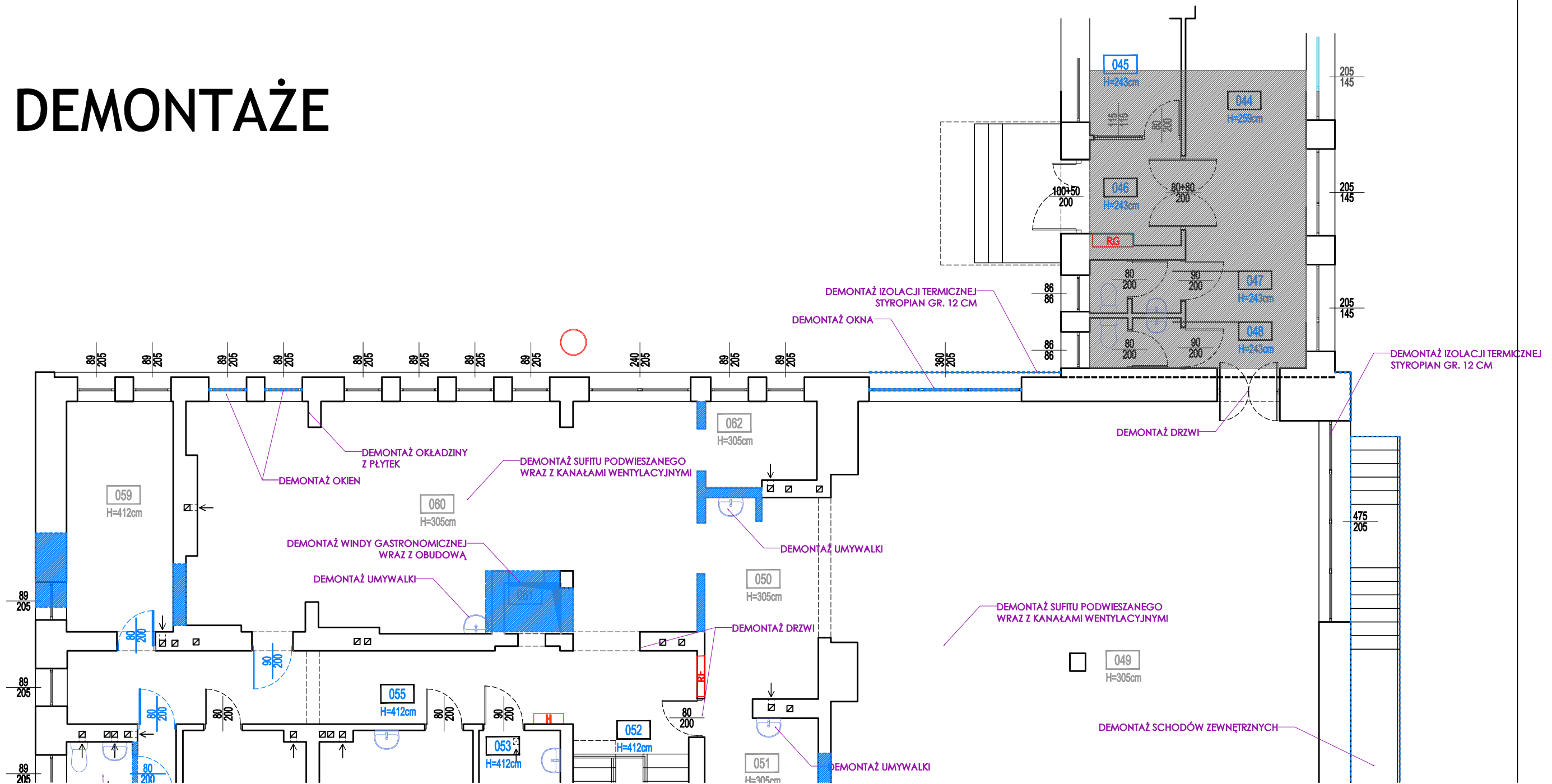
DEMONTAŽE



LEGENDA

- | | |
|---|---|
|  | ELEMENTY PROJEKTOWANE |
|  | ELEMENTY WYBURZANE |
|  | ELEMENTY ZABEZPIECZENIA PRZECIWPOŻAROWEGO |

D S W PROJEKT SP. Z O. O.

adres: ul. Św. Barbary 14/36, 41-516 Chorzów
e-mail: sekretariat@dswprojekt.pl
telefon: 575 880 057
strona: dswprojekt.pl

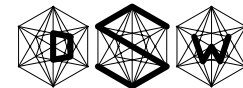

TEMAT RYSUNKU:

RZUT SIŁOWNI DEMONTAŻE

TEMAT:
PRZEBUDOWA I ZMIANA SPOSOBU UŻYTKOWANIA POMIESZCZEŃ DAWNEJ STOŁÓWKI
W BUDYNKU INTERNATU ZESPOŁU SZKÓŁ IM. WŁADYSŁAWA SZYBIŃSKIEGO
W CIESZYNIE, UL. KRAŚZEWSKIEGO 11 NA SIŁOWNIĘ SZKOLNĄ ORAZ ZAPLECZE
SANITARNO-SZATNIOWE DLA SIŁOWNI I PLANOWANYCH NA TERENIE SZKOŁY
KOMPLEKSU BOISK SPORTOWYCH ORLIK

ADRES INWESTYCJI :
Cieszyn
240301_1.0054.12/7

INWESTOR:
Zespół Szkół Im. Władysława Szymborskiej
ul. Kraszewskiego 11
43-400 Cieszyń

ZESPÓŁ PROJEKTOWY:		
projektant gł. upr. nr 37/SŁOKK/2022/II	branża arch.	MGR INŻ. ARCH. PAULA SZOPA-URYGA
projektant spr. upr. nr 20/SŁOKK/2016	branża arch.	MGR INŻ. ARCH. MARTA SMOŁKA

FAZA:	PROJEKT TECHNICZNY
--------------	---------------------------

DATA:
01 / 2025

SKALA:
1:100

NR RYS:
A-06

ARCHITEKTONICZNO-BUDOWLANA

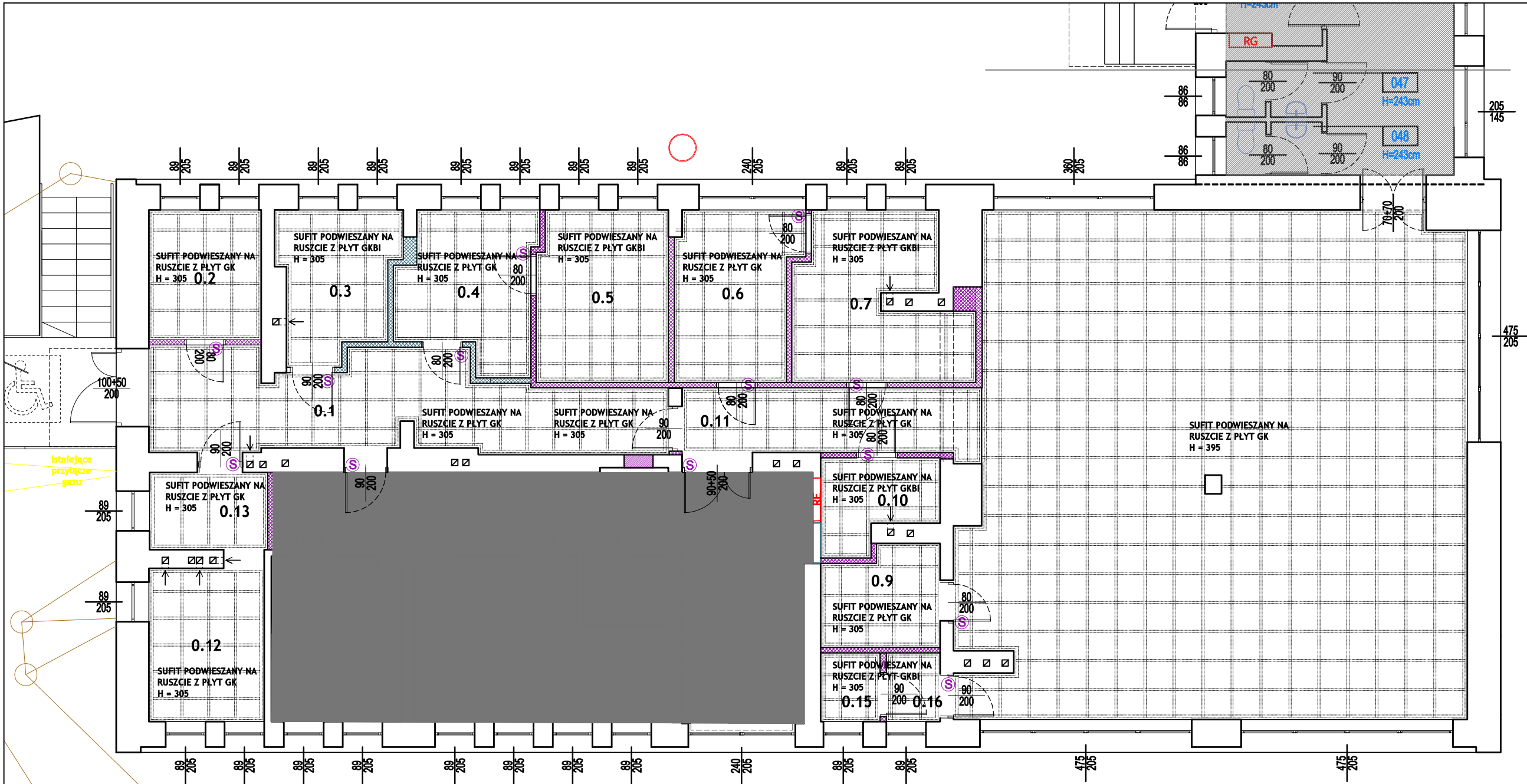

DSW PROJEKT SP. Z O. O. adres: ul. Św. Barbary 14/36, 41-516 Chorzów e-mail: sekretariat@dswwprojekt.pl telefon: 575 880 057 strona: dswwprojekt.pl			TEMAT RYSUNKU: RZUT SIŁOWNI SUFITY PODWIESZANE		
TEMAT: PRZEBUDOWA I ZMIANA SPOSOBU UŻYTKOWANIA POMIESZCZEŃ DAWNEJ STOŁÓWKI W BUDYNKU INTERNATU ZESPOŁU SZKÓŁ IM. WŁADYSŁAWA SZYBIŃSKIEGO W CIESZYNIE, UL. KRASZEWSKIEGO 11 NA SIŁOWNIĘ SZKOLNĄ ORAZ ZAPLECZĘ SANITARNO-SZATNIOWE DLA SIŁOWNI I PLANOWANEGO NA TERENIE SZKOŁY KOMPLEKSU BOISK SPORTOWYCH ORLIK			FAZA: PROJEKT TECHNICZNY		
ADRES INWESTYCJI: Cieszyn 240301_1.0054.12/7			DATA: 01 / 2025		
INWESTOR: Zespół Szkół Im. Władysława Szybińskiego ul. Kraszewskiego 11 43-400 Cieszyn			SKALA: 1:100		
ZESPÓŁ PROJEKTOWY: projektant gł. upr. nr 39/SŁOKK/2022/II projektant opr. upr. nr 20/SŁOKK/2016			NR RYS: A-08		
branża arch. MGR INŻ. ARCH. PAULA SZOPA-URYGA			branża arch. MGR INŻ. ARCH. MARTA SMOŁKA		

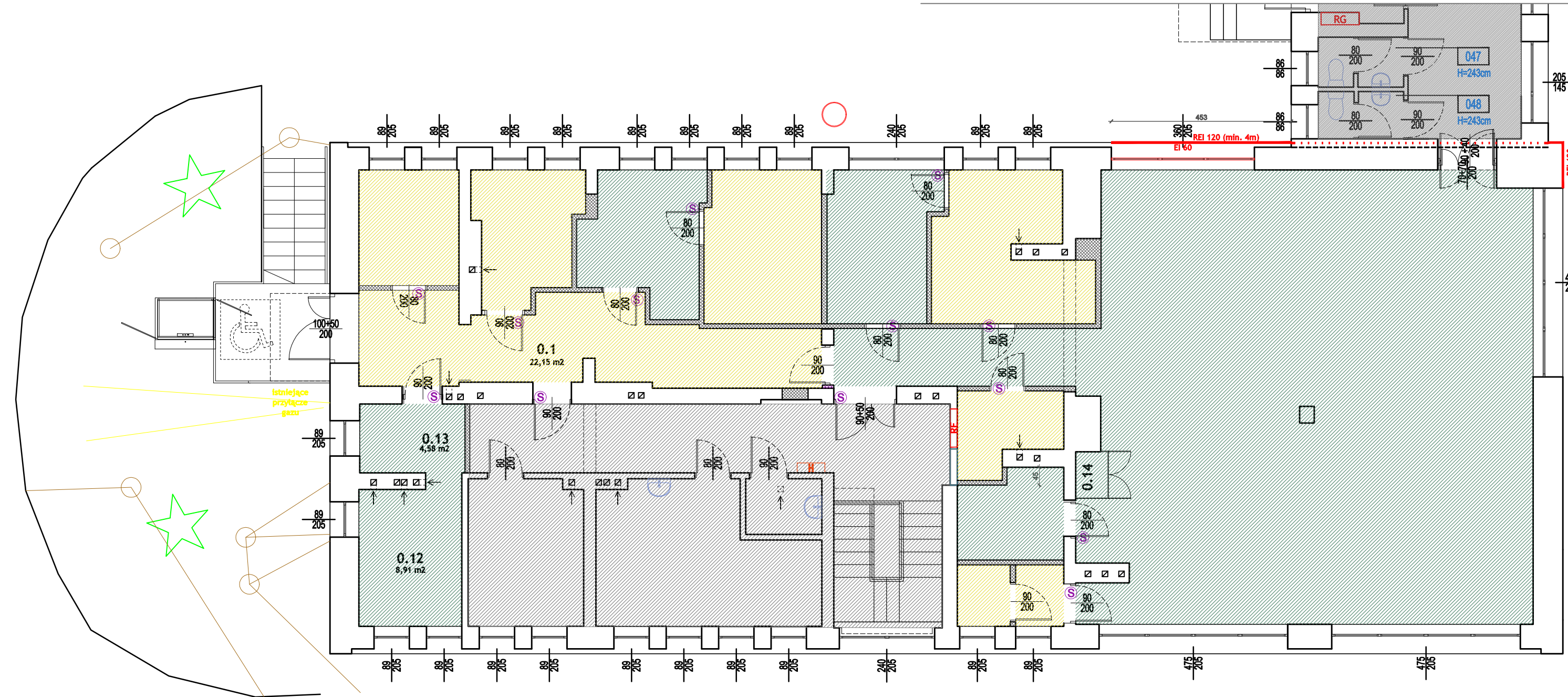

**PROJEKTOWANA POSADZKA
WG PRZEZNACZENIA POMIESZCZEŃ :**

- projektowana posadzka : wykładzina PCV
- projektowana posadzka : płytki ceramiczne antypoślizgowe

DSW PROJEKT SP. Z O. O. adres: ul. Św. Barbary 14/36, 41-516 Chorzów e-mail: sekretariat@dswprojekt.pl telefon: 575 880 057 strona: dswprojekt.pl		TEMAT RYSUNKU: RZUT SIŁOWNI POSADZKI	
TEMAT: PRZEBUDOWA I ZMIANA SPOSOBU UŻYTKOWANIA POMIESZCZEŃ DAWNEJ STOŁÓWKI W BUDYNKU INTERNATU ZESPOŁU SZKÓŁ IM. WŁADYSŁAWA SZYBIŃSKIEGO W CIESZYNIE, UL. KRASZEWSKIEGO 11 NA SIŁOWNIĘ SZKOLNĄ ORAZ ZAPLECZE SANITARNO-SZATNIOWE DLA SIŁOWNI I PLANOWANEGO NA TERENIE SZKOŁY KOMPLEKSU BOISK SPORTOWYCH ORLIK		FAZA: PROJEKT TECHNICZNY	
ADRES INWESTYCJI: Cieszyn 240301_1.0054.12/7		DATA: 01 / 2025	
INWESTOR: Zespół Szkół Im. Władysława Szybińskiego ul. Kraszewskiego 11 43-400 Cieszyn		SKALA: 1:100	
ZESPÓŁ PROJEKTOWY: projektant gł. upr. nr 97/SLOKK/2022/II projektant opr. upr. nr 20/SLOKK/2016		NR RYS: A-09	
branża arch. MGR INŻ. ARCH. PAULA SZOPA-URYGA		branża arch. MGR INŻ. ARCH. MARTA SMOŁKA	

ARCHITEKTONICZNO-BUDOWLANA

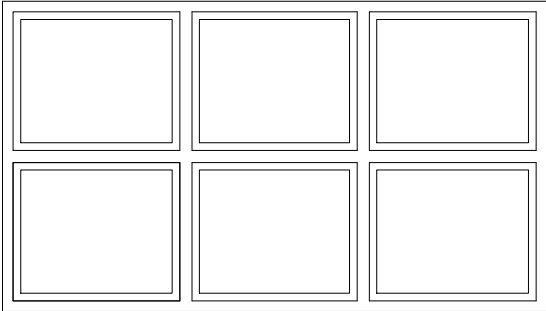
symbol:	O1
szerokość:	360 cm
wysokość:	205 cm
widok:	
ilość:	1
kolor:	biały
materiał:	aluminium
uwagi:	<ul style="list-style-type: none">- wyposażać w klamkę- wykonać poprzedzając pomiarami na budowie- antywłamaniowe- EI 60

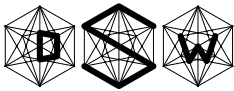
DSW PROJEKT SP. Z O. O. adres: ul. Św. Barbary 14/36, 41-516 Chorzów e-mail: sekretariat@dswprojekt.pl telefon: 575 880 057 strona: dswprojekt.pl						TEMAT RYSUNKU: RZUT SIŁOWNI POSADZKI	
TEMAT: PRZEBUDOWA I ZMIANA SPOSOBU UŻYTKOWANIA POMIESZCZEŃ DAWNEJ STOŁÓWKI W BUDYNKU INTERNATU ZESPOŁU SZKÓŁ IM. WŁADYSŁAWA SZYBIŃSKIEGO W CIESZYNIE, UL. KRASZEWSKIEGO 11 NA SIŁOWNIĘ SZKOLNĄ ORAZ ZAPLECZE SANITARNO-SZATNIOWE DLA SIŁOWNI I PLANOWANEGO NA TERENIE SZKOŁY KOMPLEKSU BOISK SPORTOWYCH ORLIK							
ADRES INWESTYCJI: Cieszyn 240301_1.0054.12/7							
INWESTOR: Zespół Szkół Im. Władysława Szybińskiego ul. Kraszewskiego 11 43-400 Cieszyn						FAZA: PROJEKT TECHNICZNY	
ZESPÓŁ PROJEKTOWY: projektant gł. upr. nr 39/SŁOKK/2022/II branża arch. MGR INŻ. ARCH. PAUŁA SZOPA-URYGA projektant spr. upr. nr 20/SŁOKK/2016 branża arch. MGR INŻ. ARCH. MARTA SMOŁKA			DATA: 01 / 2025		SKALA: 1:100	NR RYS: A-11	

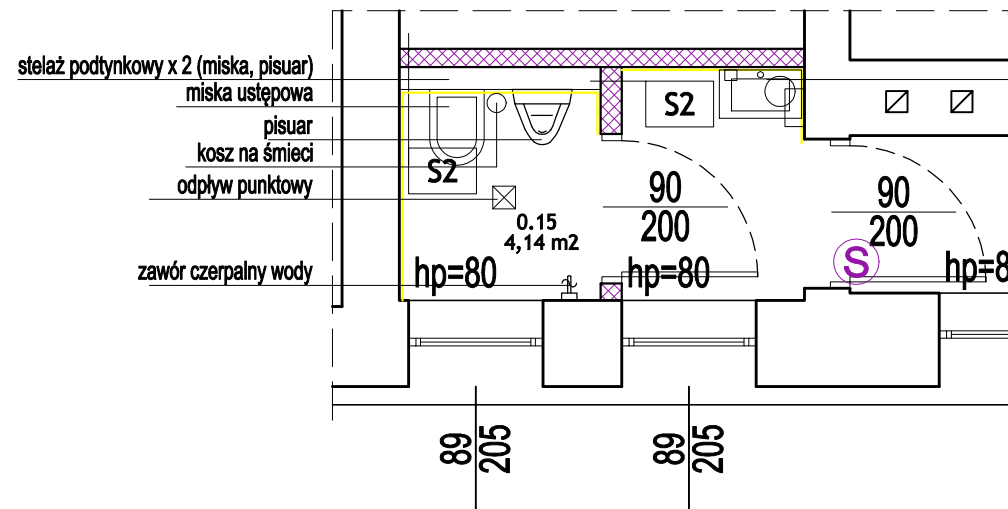
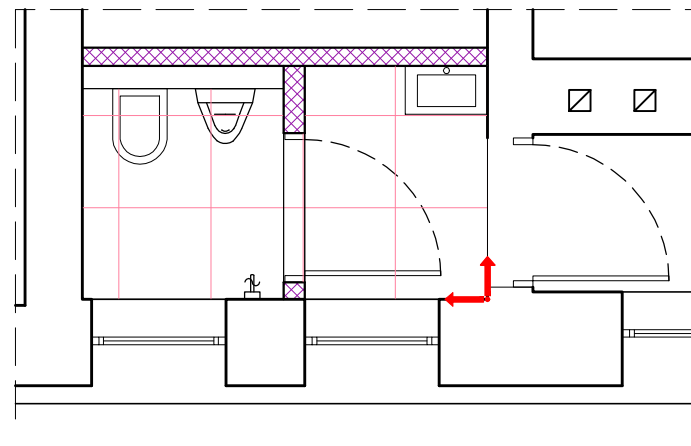
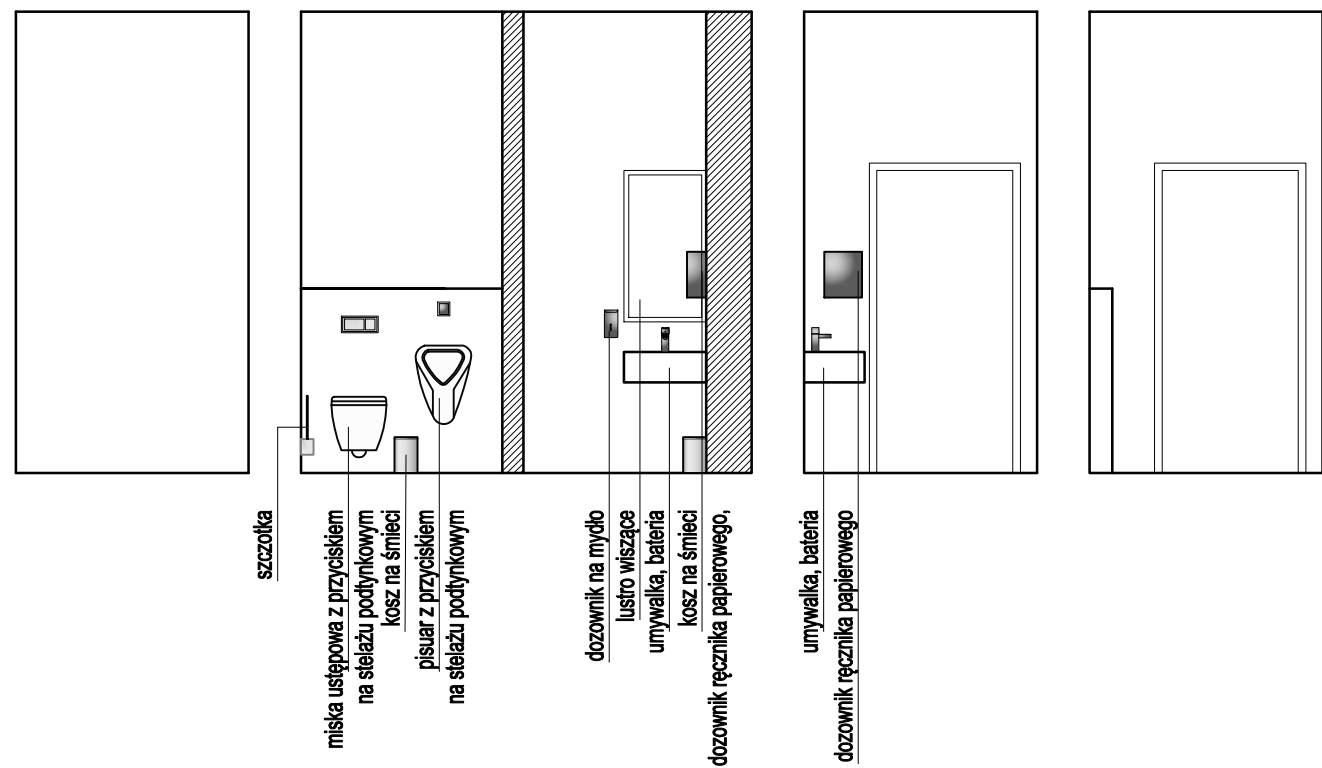
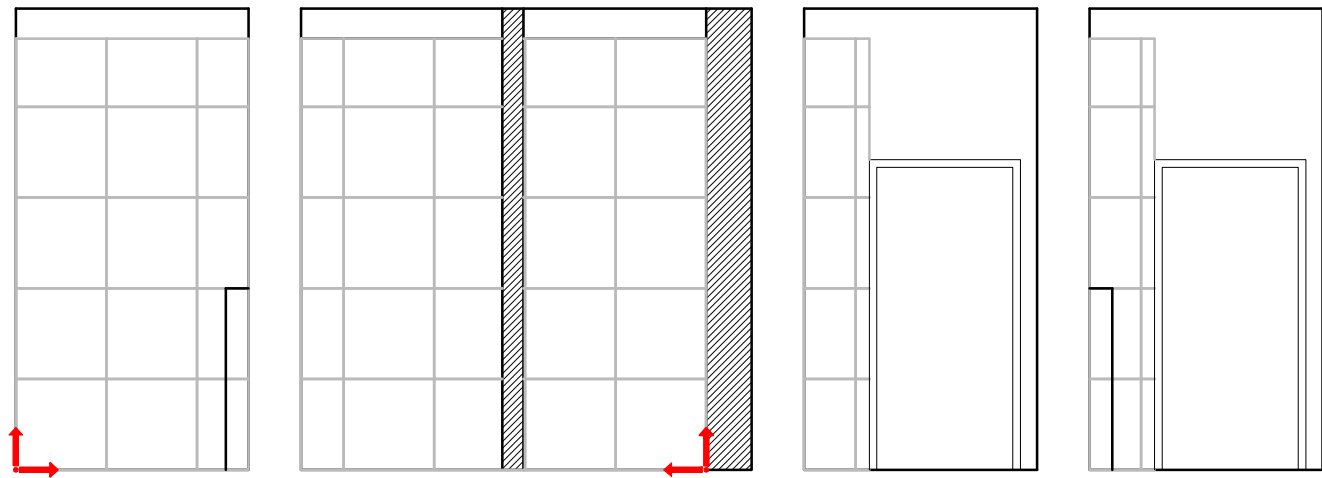

ELEMENTY ARANŻACJI



POSADZKA - 4,14 m²
PŁYTKI PODŁOGOWE
O WYMIARACH 120x60 lub
60x60 Z FUGĄ 2 MM,
W KOLORZE
CIEMNO-SZARYM

ŚCIANY
PŁYTKI ŚCIENNE
O WYMIARACH 120x60 lub
60x60 cm Z FUGĄ 2 MM,
W KOLORZE
JASNO-SZARYM

SUFIT - 4,14 m²
MALOWANIE
DWUKROTNE
FARBĄ LATEKSOWĄ
W KOLORZE BIAŁYM

+ listwy narożne, listwy sufitowe + silikon elastyczny na łączeniach

DSW PROJEKT SP. Z O. O. adres: ul. Św. Barbary 14/36, 41-516 Chorzów e-mail: sekretariat@dswwprojekt.pl telefon: 575 880 057 strona: dswwprojekt.pl		TEMAT RYSUNKU: WC OGÓLNODOST.	
TEMAT: PRZEBUDOWA I ZMIANA SPOSOBU UŻYTKOWANIA POMIESZCZENIA DAWNEJ STOŁÓWKI W BUDYNKU INTERNATU ZESPOŁU SZKÓŁ IM. WŁADYSŁAWA SZYBIŃSKIEGO W CIESZYNIE, UL. KRASZEWSKIEGO 11 NA SIŁOWNIĘ SZKOLNĄ ORAZ ZAPLECZE SANITARNO-SZATNIOWE DLA SIŁOWNI I PLANOWANEGO NA TERENIE SZKOŁY KOMPLEKSU BOISK SPORTOWYCH ORLIK		FAZA: PROJEKT TECHNICZNY	
ADRES INWESTYCJI: Cieszyn 240301_1.0054.12/7		DATA: 01 / 2025	SKALA: 1:50
INWESTOR: Zespół Szkół Im. Władysława Szubińskiego ul. Kraszewskiego 11 43-400 Cieszyn		NR RYS: A-13	
ZESPÓŁ PROJEKTOWY: projektant gł. upr. nr 39/SLOKX/2022/II projektant opr. upr. nr 20/SLOKX/2016		branża arch. MGR INŻ. ARCH. PAULA SZOPA-URYGA branża arch. MGR INŻ. ARCH. MARTA SMOŁKA	